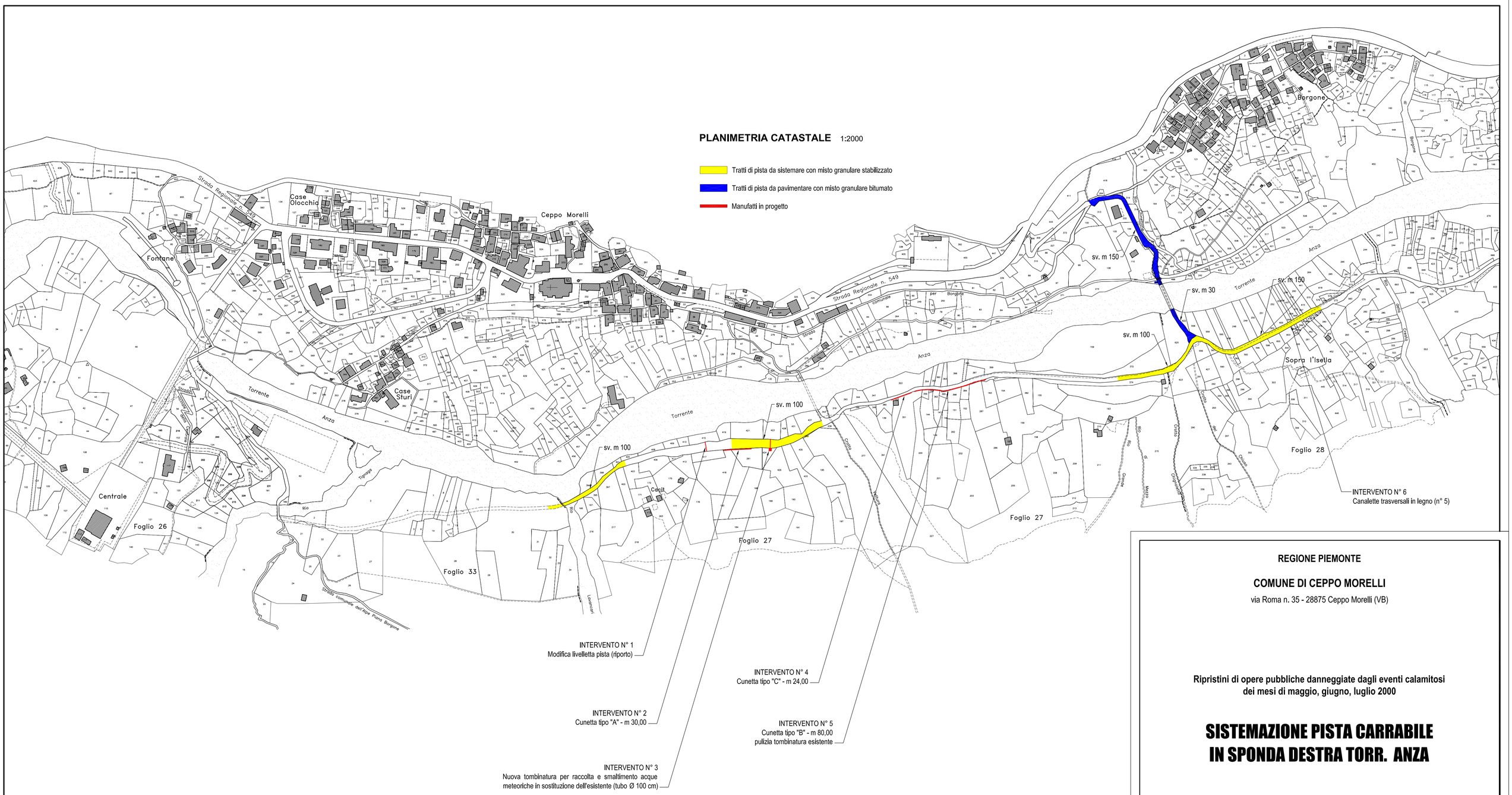

REGIONE PIEMONTE

COMUNE DI CEPPO MORELLI

via Roma n. 35 - 28875 Ceppo Morelli (VB)

Ripristini di opere pubbliche danneggiate dagli eventi calamitosi dei mesi di maggio, giugno, luglio 2000

SISTEMAZIONE PISTA CARRABILE IN SPONDA DESTRA TORR. ANZA

PROGETTO ESECUTIVO

PROGETTISTA

Dott. Ing. Stefano Chieu
via Carale di Masera n. 13 - 28845 Domodossola (VB)

tel: 0324 241693 fax: 0324 44693
E-mail: studiocgm@tele2.it

TAVOLA

2

PLANIMETRIA CATASTALE
1:2000

DATA

AGG.